

**ESTIMA**<sup>®</sup>  
CERAMICA



**LEVEL**  **2015**



## LEVEL X 2015

Пора взглянуть на мир с нового уровня! В каталоге LEVEL 2015 представлены новые коллекции керамического гранита TM ESTIMA, которые отражают актуальные тенденции в керамике и задают более высокий вектор уровня жизни, комфорта и надежности.

LEVEL 2015 - это ультрамодная и непревзойденная игра сочетания фактур бетона, дерева и камня, матовых и полированных поверхностей, 3-D решений пространства.

Коллекции каталога LEVEL 2015 будут интересны как для профессиональных архитекторов и дизайнеров, так и прекрасно подойдут для частных заказчиков, стремящихся создать свой мир на новом качественном уровне.

It's time to look at the world from a new level! The catalogue LEVEL 2015 presents the new collections of ceramic granite TM ESTIMA that reflect current trends in the use of ceramics and set a higher standard of living, comfort and reliability.

LEVEL 2015 is a trendy and unequalled performance of concrete, wood and stone texture combinations, matt and polished surfaces, 3-D spacing.

LEVEL 2015 catalogue collections are perfect for both professional architects and designers, as well as for private clients who want to create their own world on a new comfort level.



**ARTWOOD** CM 15x60 (6x24") - 19,4x120 (7,8x48")

ПОВЕРХНОСТЬ: неполированный *SURFACE: natural*



AW 01, AW 02, AW 03 15x60 (6x24")



AW 01



AW 02



AW 03

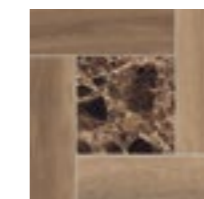

Mosaico Tappeto Big  
EL 02, AW 03  
30x30 (12x12")



Mosaico Tappeto Big  
EL 03, AW 01  
30x30 (12x12")



12 ГРАФИЧЕСКИХ РИСУНКОВ / 12 IMAGES

Цифровой  
Digital



**COMFORT** CM 60x60 (24x24")

ПОВЕРХНОСТЬ: неполированный *SURFACE: natural*



MI 03, CF 02 60x60 (24x24") Comfort Mosaico CF 02 30x30 (12x12")



CF 01



CF 02

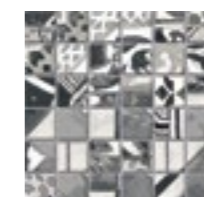

Comfort Mosaico CF 01  
30x30 (12x12")



Comfort Mosaico CF 02  
30x30 (12x12")



4 ГРАФИЧЕСКИХ РИСУНКА/4 IMAGES



**CREATIVE** CM 60x120 (24x48")

ПОВЕРХНОСТЬ: неполированный SURFACE: natural



CV 01 60x120 (24x48") TF 02 19,4x120 (7,8x48")

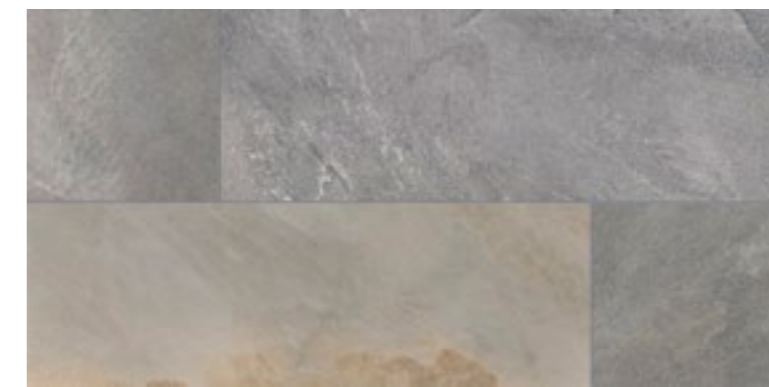

CV 01



Цифровой  
Digital

8 ГРАФИЧЕСКИХ РИСУНКОВ / 8 IMAGES



**DUNA** CM 30x60 (12x24")

ПОВЕРХНОСТЬ: неполированный/полированный *SURFACE: natural/polished*

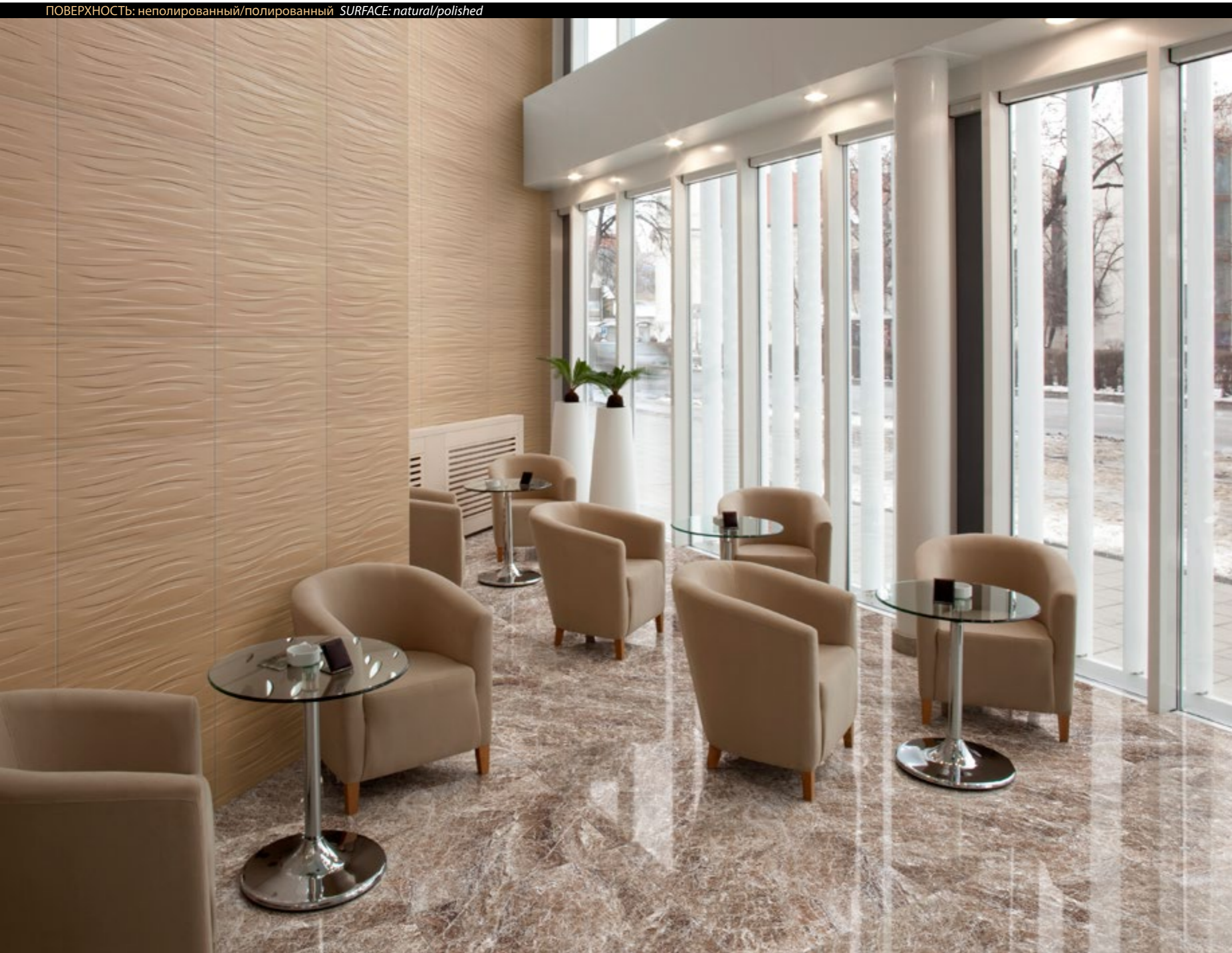

DN 02



DN 04



DN 07



DN 08

DN 07 30x60 (12x24") - PC 03 60x60 (24x24")



**ELEGANT** CM 40x40 (16x16") - 60x60 (24x24")

ПОВЕРХНОСТЬ: полированный SURFACE: polished



EL 02 60x60 (24x24")

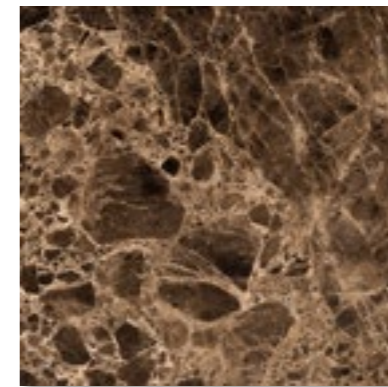

EL 02

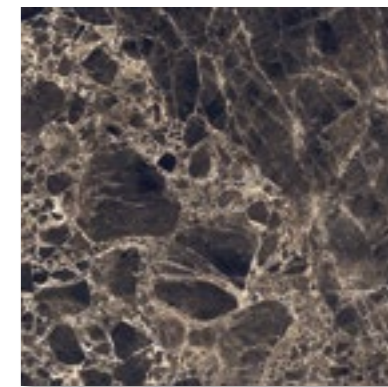

EL 03

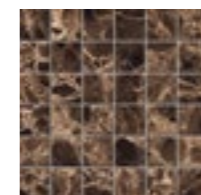

Elegant Mosaico EL 02  
30x30 (12x12")



Mosaico Octagon  
EL 03, LM 01  
30x30 (12x12")

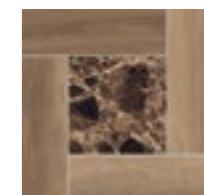

Mosaico Tappeto Big  
EL 02, AW 03  
30x30 (12x12")

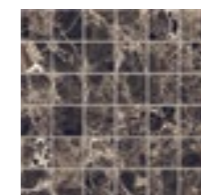

Elegant Mosaico EL 03  
30x30 (12x12")



Mosaico Octagon  
EL 03, LM 01  
30x30 (12x12")



Mosaico Tappeto Big  
EL 03, AW 01  
30x30 (12x12")



10 ГРАФИЧЕСКИХ РИСУНКОВ / 10 IMAGES

Цифровой  
Digital



**LIMESTONE** CM 30x60 (12x24') - 60x60 (24x24') - 60x120 (24x48")

ПОВЕРХНОСТЬ: неполированный *SURFACE: natural*



LM 01 60x120 (24x48")



LM 01

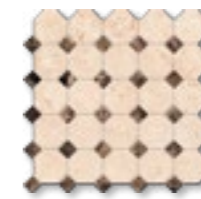

Mosaico Octagon  
EL 03, LM 01  
30x30 (12x12")



Mosaico Octagon  
EL 03, LM 01  
30x30 (12x12")

Цифровой  
*Digital*



10 ГРАФИЧЕСКИХ РИСУНКОВ / 10 IMAGES



**LUX** CM 15x60 (6x24") - 18,5x120 (7,4x48")

ПОВЕРХНОСТЬ: полированный SURFACE: polished



LX 03 18,5x120 (7,4x48") - Lux Mosaico Rete LX 03, PC 02 27x21 (10,8x8,4")



LX 01



LX 02



LX 03



Mosaico Rete  
LX 03, PC 02  
27x21 (10,8x8,4")



Mosaico Rete  
LX 02, PC 01  
27x21 (10,8x8,4")



Mosaico Rete  
LX 03, PC 02  
25x16 (10x6,4")



Mosaico Rete  
LX 02, PC 01  
25x16 (10x6,4")



Цифровой  
Digital

12 ГРАФИЧЕСКИХ РИСУНКОВ / 12 IMAGES



**MIXSTONE** CM 30x60 (12x24") - 60x60 (24x24") - 19,4x120 (7,8x48") - 30x120 (12x48") - 60x120 (24x48")

ПОВЕРХНОСТЬ: неполированный *SURFACE: natural*



MS 01 60x60 (24x24") - 19,4x120 (7,8x48") - 60x120 (24x48")

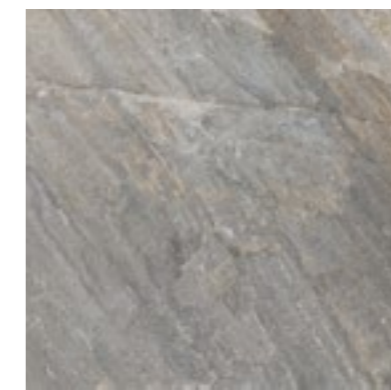

MS 01

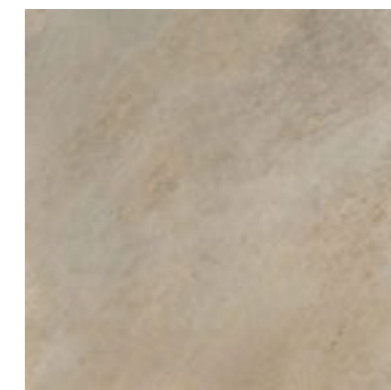

MS 02



Mixstone Bricks  
30x38 (12x15,2")



Mixstone Mosaico 5x5  
30x30 (12x12")

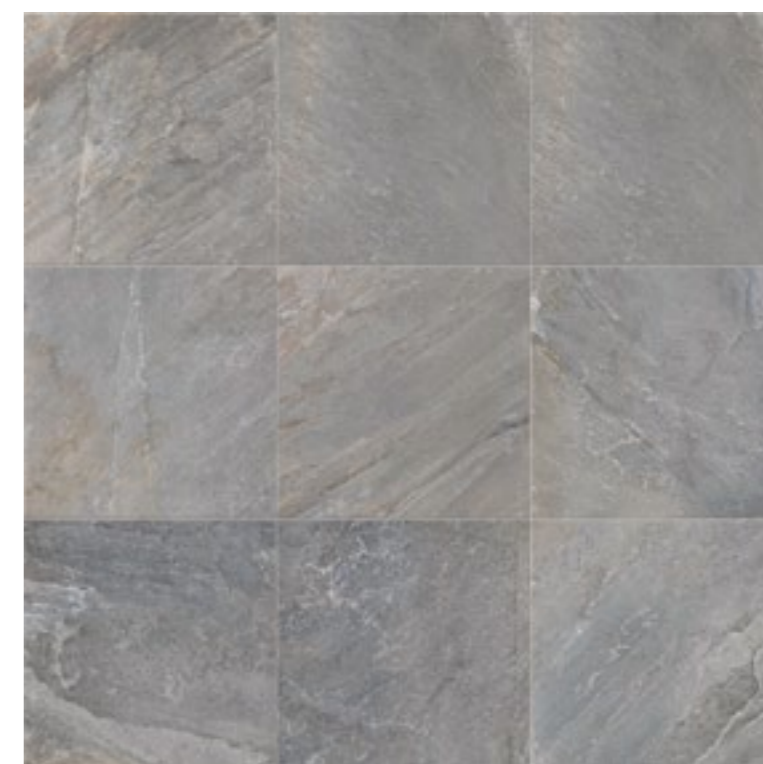

10 ГРАФИЧЕСКИХ РИСУНКОВ / 10 IMAGES



**PALACE** см 60x60 (24x24")

ПОВЕРХНОСТЬ: полированный SURFACE: polished



PC 02, PC 04 60x60 (24x24")

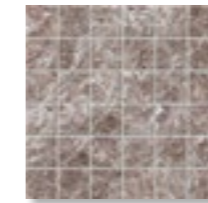

Palace Mosaico  
30x30 (12x12")

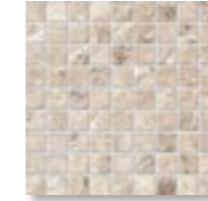

Palace Mosaico  
30x30 (12x12")

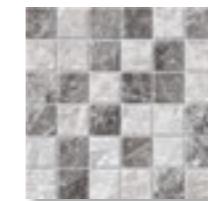

Palace Mosaico mix  
PC 02, PC 04  
30x30 (12x12")



Palace Mosaico mix  
PC 01, PC 03  
30x30 (12x12")



Mosaico Rete  
LX 03, PC 02  
27x21 (10,8x8,4")



Mosaico Rete  
LX 03, PC 02  
25x16 (10x6,4")



Mosaico Rete  
LX 02, PC 01  
27x21 (10,8x8,4")



Mosaico Rete  
LX 02, PC 01  
25x16 (10x6,4")

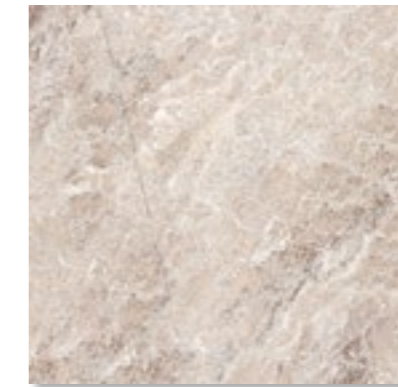

PC 01



PC 02

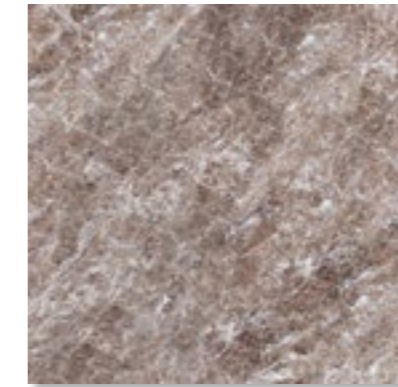

PC 03



PC 04

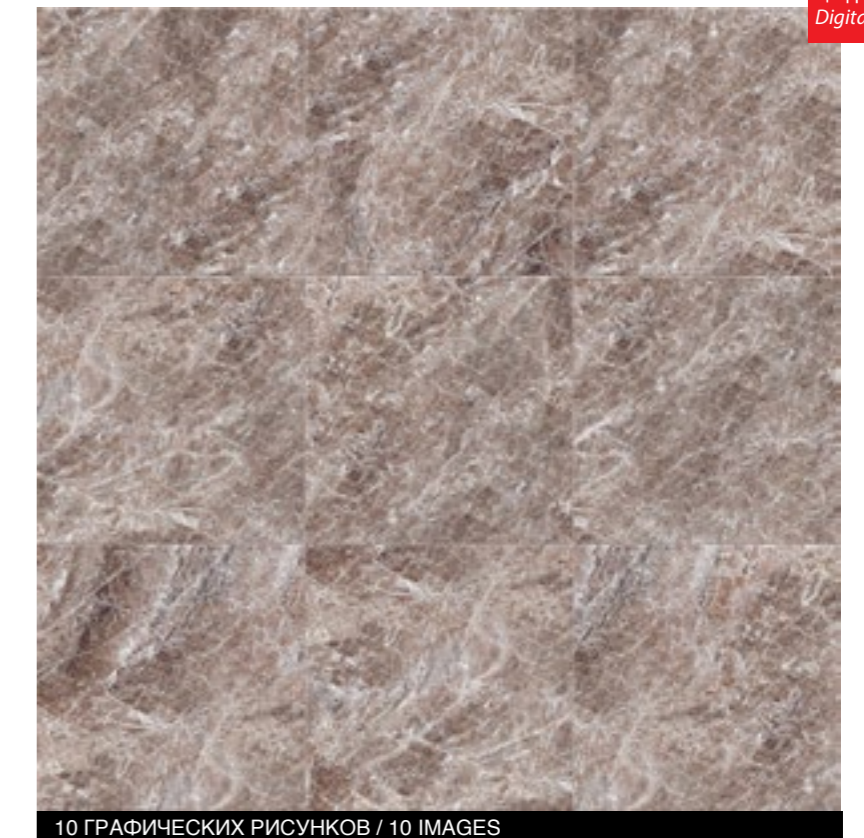

10 ГРАФИЧЕСКИХ РИСУНКОВ / 10 IMAGES

Цифровой  
Digital



**PLATINUM** CM 40x40 (16x16") - 60x60 (24x24")

ПОВЕРХНОСТЬ: полированный SURFACE: polished



PA 01 60x60 (24x24")

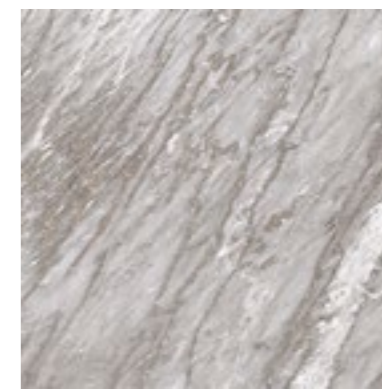

PA 01



Цифровой  
Digital

10 ГРАФИЧЕСКИХ РИСУНКОВ / 10 IMAGES



**RUST** CM 30x60 (12x24") - 60x60 (24x24") - 19,4x120 (7,8x48") - 30x120 (12x48") - 60x120 (24x48")

ПОВЕРХНОСТЬ: лаппатированный SURFACE: *lappato*



RS 01 60x60 (24x24") - TF 01 60x120 (24x48") - TD 01 60x120 (24x48")



RS 01

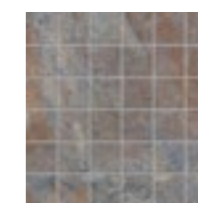

Rust Mosaico  
30x30 (12x12")

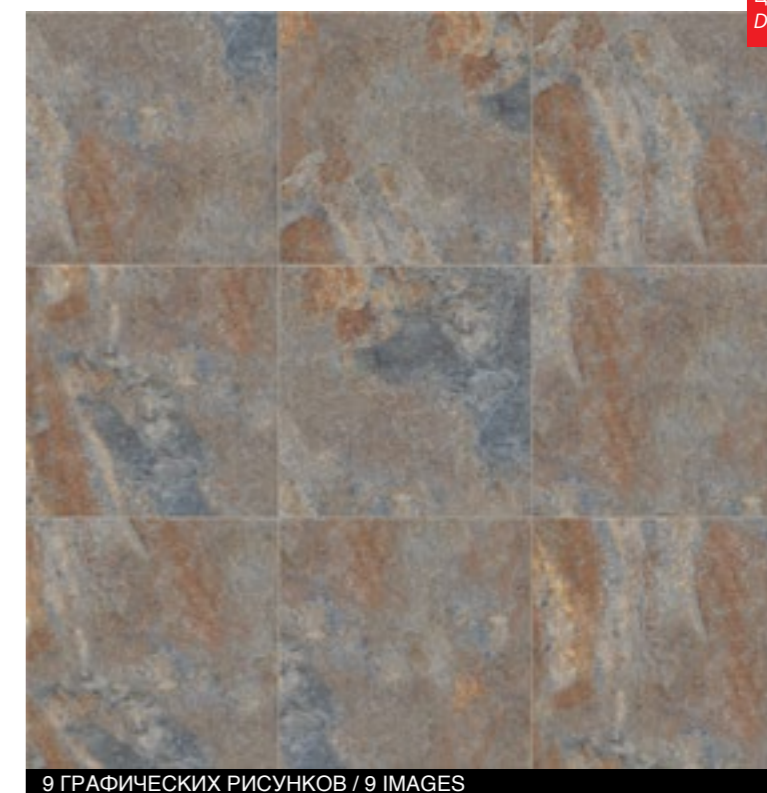

9 ГРАФИЧЕСКИХ РИСУНКОВ / 9 IMAGES



**TRAFFIC** CM 30x60 (12x24") - 60x60 (24x24") - 19,4x120 (7,8x48") - 30x120 (12x48") - 60x120 (24x48")

ПОВЕРХНОСТЬ: неполированный *SURFACE: natural*



TF 04 60x120 (24x48") - TD 04 60x120 (24x48")

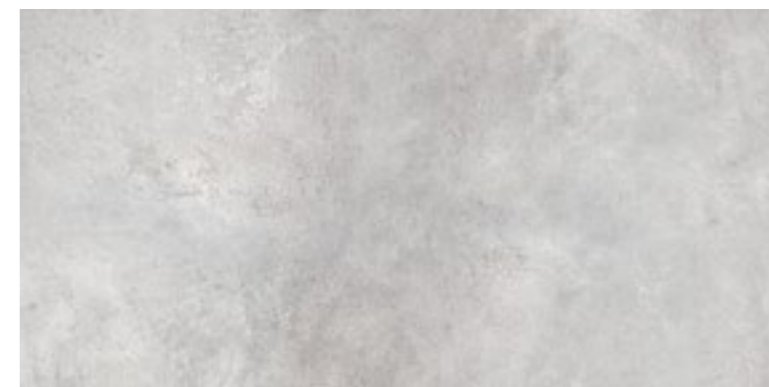

TF 01

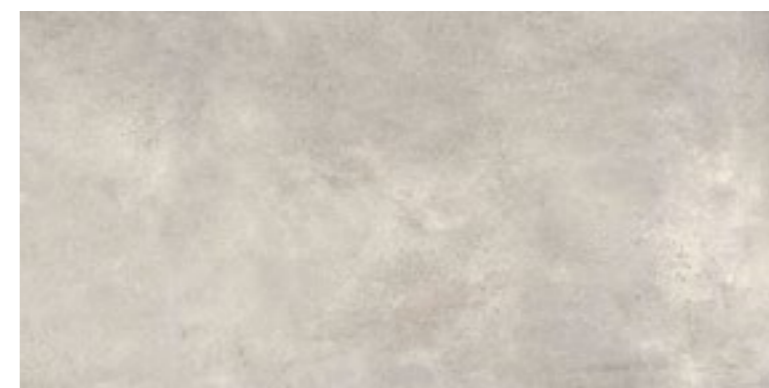

TF 02



TF 03

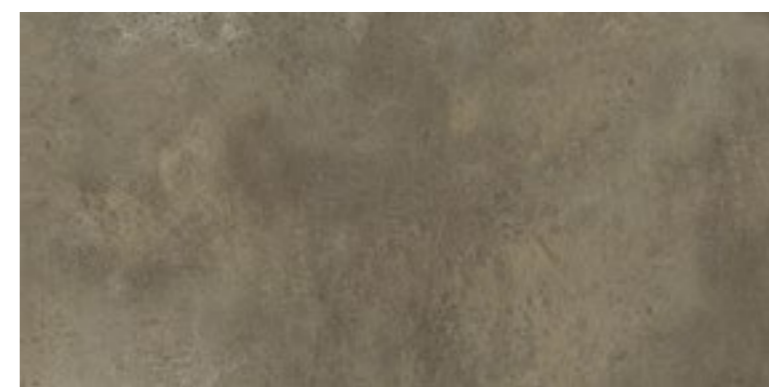

TF 04

8 ГРАФИЧЕСКИХ РИСУНКОВ / 8 IMAGES



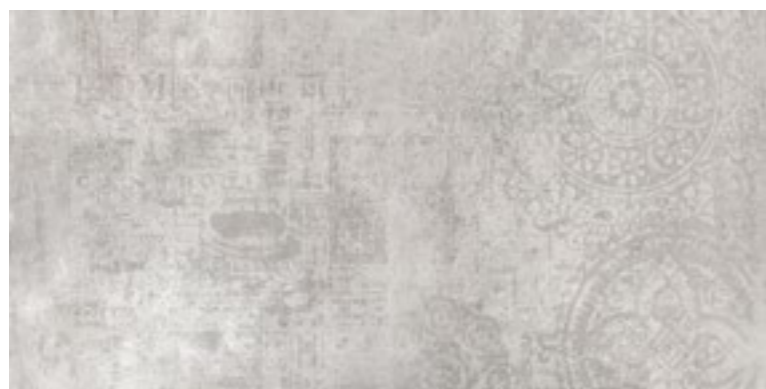

TD 01

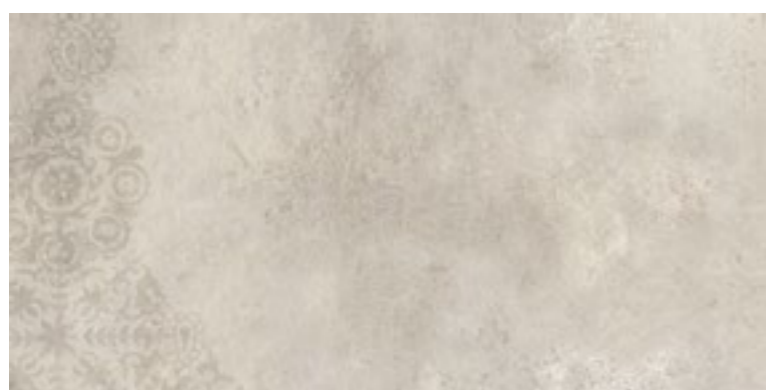

TD 02



TD 03

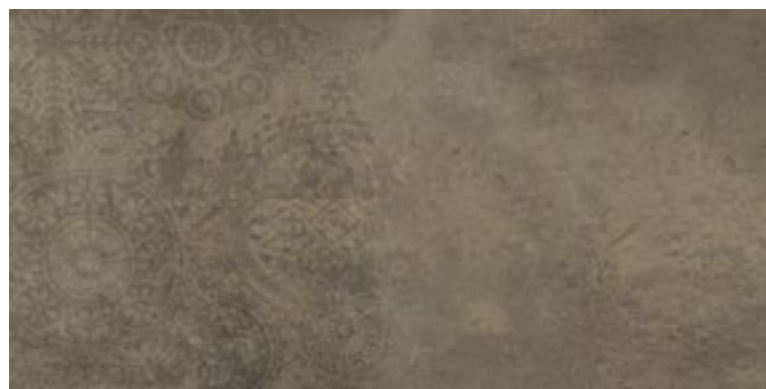
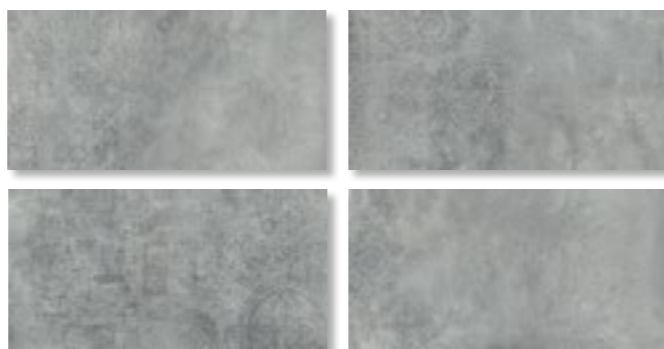

TD 04



5 ГРАФИЧЕСКИХ РИСУНКОВ / 5 IMAGES

## РЕКОМЕНДАЦИИ ПО УКЛАДКЕ RECOMMENDATIONS FOR LAYING

Укладку керамического гранита необходимо проводить после предварительной подготовки основания. Согласно требованиям строительных норм отклонение по плоскости поверхности не должно превышать 2 мм на 2 метра. Поэтому основание необходимо заранее выровнять и загрунтовать. Поверхность основания должна быть ровной, сухой и прочной.

Для упрощения процесса укладки плитки большого формата существуют специальные системы выравнивания, которые позволяют достичь лучшего результата в короткие сроки. Эти системы представляют собой набор специальных пластиковых элементов – клипс и клиньев, и могут использоваться многократно.

Перед началом укладки керамогранита ESTIMA DIGITAL необходимо провести подбор рисунка плитки, для чего сначала нужно вскрыть несколько коробок и выложить их по поверхности пола.

Для укладки керамогранита и затирки межплиточных швов мы рекомендуем использовать клеевые и затирочные смеси ТМ LITOKOL. Для плит большого формата – клеевую смесь LITOKOL X11 с латексной добавкой LATEXKOL.

После полного высыхания клея необходимо тщательно очистить поверхность керамогранита от остатков клея. Для удаления остатков затирки используйте специальные составы LITOCLEAN и LITONET.

При укладке керамогранита на большой площади необходимо равномерно распределить компенсационные швы по площади пола.

*Ceramic granite laying must be conducted after preliminary preparation of the base. The base surface should be flat, dry and sturdy.*

*Before laying ESTIMA DIGITAL ceramic granite tiles it's necessary to select the scheme of laying. It is recommended first to open up a few boxes and put them on the floor surface.*

*For laying ESTIMA ceramic granite tiles we recommend to use cement-based dry mixtures and grouts TM LITOKOL, for large formats LITOKOL X11 with latex additive LATEXKOL. To remove excess glue and grout use special mixtures LITOCLEAN and LITONET.*



**ПОКАЗАТЕЛИ ИЗНОСОСТОЙКОСТИ ДЛЯ ГЛАЗУРОВАННОГО КЕРАМОГРАНИТА / RESISTANCE TO SURFACE ABRASION FOR GLAZED TILES**

КОЛЛЕКЦИИ / COLLECTIONS		ИЗНОСОСТОЙКОСТЬ PEI ABRASION CLASS PEI		
		III	IV	V
ARTWOOD AW 01, 02, 03	неп./mat.		●	
COMFORT CF 01, 02	неп./mat.		●	
CREATIVE CV 01	неп./mat.		●	
DUNA DN 02, DN 04, DN 07, DN 08	неп./mat.			●
	пол./pol.			●
ELEGANT EL 02, EL 03	пол./pol.	●		
LIMESTONE LM 01	неп./mat.		●	
LUX LX 01, LX 02, LX 03	пол./pol.	●		
MIXSTONE MS 01, MS 02	неп./mat.		●	
PALACE PC 01, PC 02, PC 03, PC 04	пол./pol.	●		
PLATINUM PA 01	пол./pol.	●		
RUST RS 01	лап./lap.	●		
TRAFFIC TF 01, TF 02, TF 03, TF 04	неп./mat.		●	

**ПОКАЗАТЕЛИ УСТОЙЧИВОСТИ К ЗАГРЯЗНЕНИЯМ  
RESISTANCE TO STAINS**

ЗАГРЯЗНЕНИЯ / STAINS	Зеленая окись хрома, разведенная в масле Chrome green in light oil	Йод (спиртовой раствор 13 г/л) Iodine (alcoholic solution 13 g/l)	Оливковое масло Olive Oil
КЛАСС УСТОЙЧИВОСТИ К ЗАГРЯЗНЕНИЯМ STAIN RESISTANCE CLASS	5	5	5

5-й класс устойчивости: пятна исчезают после воздействия струи горячей воды в течение 5 мин.  
Resistance class 5: Stain removed by means of hot current water for 5 min.

**УПАКОВКА И ВЕС / PACKAGE AND WEIGHT**

**ПЛИТКА / TILES**

ФОРМАТ (СМ / ДЮЙМ.) SIZES (CM / IN)	15x60 6x24"	40x40 16x16"	30x60 12x24"	60x60 24x24"	18,5x120 7,4x48"	19,4x120 7,8x48"	30x120 12x48"	60x120 24x48"
ТОЛЩИНА (ММ / ДЮЙМ.) THICKNESS (MM / IN)	10 0,39"	9 0,35"	10 0,39"	10 0,39"	11 0,43	11 0,43	11 0,43	11 0,43
ПОВЕРХНОСТЬ SURFACE	н/п mat.	пол. pol.	н/п mat.	пол. pol.	н/п mat.	пол. pol.	н/п mat.	н/п mat.

**КОЛИЧЕСТВО / QUANTITY**

КОРОБКА / BOX	КОЛИЧЕСТВО / QUANTITY												
	12	12	10	10	6	6	4	4	6	6	4	2	
плитки в кор., шт. pieces in a box, pcs	12	12	10	10	6	6	4	4	6	6	4	2	
плитки в кор., кв.м sq.m. in a box	1,05	1,05	1,6	1,6	1,08	1,08	1,44	1,44	1,332	1,4	1,44	1,44	
плитки в коробке, кв.фут. sq.ft. in a box	12	12	17	17	12	12	16	16	15	16	16	16	
ЕВРОПОДДОН EURO PALLET	коробок в европоддоне, шт. boxes on euro pallet, pcs	40	40	48	48	40	40	30	30	30	28	24	
	плитки в европоддоне, кв.м sq.m. in euro pallet	42	42	76,8	76,8	43,2	43,2	43,2	43,2	39,96	42	40,32	34,56
	плитки в европоддоне, кв.фут. sq.ft. in euro pallet	474	474	826	826	474	474	474	474	430	465	434	372

**ВЕС / WEIGHT**

1 кв.м, кг	24	24	21	20	24	22	24	22	26,4	26,4	26	26,4
1 sq.m, kg/lbs	53	53	46	44	53	49	53	49	58	58	57	58
1 коробка, кг	26	26	33	31	26	24	34	32	35	37	37	38
1 box, kg/lbs	57	57	73	68	57	53	75	71	77	81	81	84
1 европоддон, кг	1100	1100	1600	1500	1100	1000	1100	1000	1055	1100	1100	1000
1 euro pallet, kg/lbs	2450	2450	3528	3308	2450	2205	2450	2205	2321	2436	2450	2205

Внимание: цвет печати в данном каталоге может незначительно отличаться от цвета керамогранита.  
Attention: print color in this catalogue may be different from the original tile.



**СТУДИЯ КЕРАМИКИ ESTIMA / SHOWROOMS ESTIMA**

**Воронеж / Voronezh**  
+7(473) 269-42-92, ул. Урицкого, д. 155 оф.1  
**Екатеринбург / Ekaterinburg**  
+7(343)287-66-44, ул. 8 Марта, д. 194 Е  
**Казань / Kazan**  
+7(843)224-20-24, ул. Гарифьянова, д. 44  
**Краснодар / Krasnodar**  
+7(861) 234-25-55, ул. Уральская, д. 134  
**Москва / Moscow**  
+7(495) 775-60-40, Научный пр-д, 14 стр. 3  
**Новосибирск / Novosibirsk**  
+7(383) 347-77-74, ул. Кирова, д. 29  
**Ростов-на-Дону / Rostov-on-Don**  
+7(863) 226-87-65 ул. Малиновского, д. 98/56  
**Самара / Samara**  
+7(846) 212-99-22, ул. Ново-Садовая, д. 317 А  
**Санкт-Петербург / Saint-Petersburg**  
+7(812) 612-07-85, пр. Энергетиков д. 10 Лит. А

**ПРЕДСТАВИТЕЛЬСТВА ESTIMA / HEADQUARTERS ESTIMA**

**Архангельск / Arkhangelsk**  
+7 (8182) 24-25-04, (911) 571-30-98, (921) 081-35-07, e-mail: arch@estima.ru  
**Волгоград / Volgograd**  
+7 (8443) 38-56-09, (8442) 60-06-10, e-mail: volgograd@estima.ru  
**Воронеж / Voronezh**  
+7 (473) 260-14-00, (473) 269-43-75/78, e-mail: voronezh@estima.ru  
**Екатеринбург / Ekaterinburg**  
+7 (343) 200-64-94/95, (343) 287-55-33, e-mail: ural@estima.ru  
**Казань / Kazan**  
+7 (843) 224-20-22/23/24, e-mail: kzn@estima.ru  
**Краснодар / Krasnodar**  
+7 (861) 234-25-55/24-32/06-03, e-mail: krasnodar@estima.ru  
**Красноярск / Krasnoyarsk**  
+7 (3912) 288-170/177/178, e-mail: kras@estima.ru  
**Москва / Moscow**  
+7 (495) 775-60-40, e-mail: estima@estima.ru  
**Нижний Новгород / Nizhny Novgorod**  
+7 (831) 229-92-44, e-mail: nnov@estima.ru  
**Новосибирск / Novosibirsk**  
+7 (383) 295-00-00, (913) 908-70-77, e-mail: nsk@estima.ru  
**Омск / Omsk**  
+7 (3812) 370-656, (3812) 308-202/220, e-mail: omsk@estima.ru  
**Оренбург / Orenburg**  
+7 (3532) 660-650/750, e-mail: oren@estima.ru  
**Ростов-на-Дону / Rostov-on-Don**  
+7 (863) 219-58-28/27, e-mail: rostov@estima.ru  
**Самара / Samara**  
+7 (846) 212-99-77/22, e-mail: samara@estima.ru  
**Санкт-Петербург / Saint-Petersburg**  
+7 (812) 334-24-23, (812)612-07-57, e-mail: spb@estima.ru  
**Саратов / Saratov**  
+7 (8452) 41-31-07, e-mail: saratov@estima.ru  
**Сочи / Sochi**  
+7 (8622) 967-819/820, e-mail: sochi@estima.ru  
**Ставрополь / Stavropol**  
+7 (8652) 50-05-06, 94-65-43, e-mail: stavropol@estima.ru  
**Сыктывкар / Syktyvkar**  
+7 (8212) 323-163, (909) 121-69-98, e-mail: komi@estima.ru  
**Томск / Tomsk**  
+7 (3822) 421-770, 572-345, 425-890, e-mail: tomsk@estima.ru  
**Тюмень / Tyumen**  
+7 (3452) 52-08-61/65, e-mail: tyumen@estima.ru  
**Уфа / Ufa**  
+7 (347) 246-18-16/36, e-mail: ufa@estima.ru  
**Челябинск / Chelyabinsk**  
+7 (351) 245-04-24/30; 245-05-03, e-mail: chelyabinsk@estima.ru





**ESTIMA**<sup>®</sup>  
C E R A M I C A

estima@estima.ru  
www.estima.ru  
tel.: +7(495) 775 6040  
fax: +7 (495) 780 3525